Контрольный экземпляр

Массе а мехкий пролетареш, вIашагIкхета!

СЕРДАЛО

СОВЕТСКИ СОЮЗА КОММУНИСТИЧЕСКИ ПАРТЕ НОХЧ-ГIАЛГIАЙ ОБКОМА, НОХЧ-ГIАЛГIАЙ АССР ЛАКХЕХЬАРЧА СОВЕТЕИ МИНИСТРИЙ СОВЕТЕИ ОРГАН

«СВЕТ» Орган Чечено-Ингушского обкома КПСС, Верховного Совета и Совета Министров ЧИАССР

Газет арадувл 1923 шера денз ◆ ШИНАРА, 11 СЕНТЯБРЬ, 1984 ШУ. ◆ № 109 (6987). ◆ Мах 3 кеп.

ЛАККХАГIА АЙЕ СОЦИАЛИСТИЧЕСКИ ЯХЬА БАЙРАКХ!

ДИКА ХОАМАШ

ОКТЯБРЬ БЕТТА ЧОТАГIА

Октябрьски революце орден лелаечу «Старопромысловскому» НГДУ коллективе шерра хьалхьаьцар «Сийлахь-боьлкхача Дайнехка тIем тIа советски халхо». Котало йьккха 40 шу дувзача денна здравоохранеча къаьсттина 40 йIирча» яха москвичаша дIайоьлаь инициатива.

Дукха хI йоацIаш цIий изначаишка пIаьккха хьажа а хьежа цо жерда социалистически декларации тIаийцарг межгIаьлхьа дакхар план 29 декабре изначаишеи, планал совета 84 шерто «Ышарна долшуь» дакхехь.

МежгIаьлхьа дакхаре план дикна тIехизначаишеи чакхбаьккхар шер шу шера дIабаьа бархI бутт а. Планал совета дакхехь 8700 тонн «Ышарна долшуь».

Дика болх барца белгалъяьна я укхаза Абдурзаков Iайса, Коржевский Анатолий некъе латта межгIаьлхьа дока бригадеи. Цар хIинца болх бу сентябрь бетта тIехIхьар ча денаде чотагIа.

•

ПЛАНАЛ СОВГIА

Дика къаьлег пятилетка дицдаьгIа шина «Октябрьнефть» НГДУ мехнализ-тахкоша. Планал совгIа «Ышарна долшуь» дакхехь. ТIеIаьна хIинца социалистически денкар 23 августе изначаш а дан, цар Дальнеяна делер вахарш тоцу межгIаьлхьа.

Уж толамаш кхы лаьгI да долийташ болх беш ба международ-та дозаграш сентябрь бетта а.

ЗадавегIа йоагIа-чул, совгIа баркI бетта мазалла къаьлег 708 эмар сом мах бола товарни продукци.

Цу жоьа къаьстама оьсарле лаьттаьв 1,7 процент, хIоьта продуцера дIадоьдар 0,8 процент лоцладаь.

Шоашкара хьожьаш телаш хилара белгалбаьина ба управление бIрандаш Клим Балабанович жерге латта шоплагIча цоха болхлойн, Асатурян Бояджимир Александрович кулгалдеча цIьвоагIчеча цехера маьIн.

РЕПОРТАЖ

БИЗА БА ХЬАЖКIИЙ ФИЙГ

Аре ахьа йоацIаш, къаьчу IуйIре оттар. Хьажкiаш чуацa долладалара хоза ди дар деза. Ер жер. Дика хьийжий кхарачча шера Урус-Мартановски районса «Красноармейский» совхоза кIаношка лаьтта лаьрхIа шера. Уж чуацIа болабелча цIьвоагIча хьоьвзаш хургбецаш, хоза цIьвоагIча а боьхьоцца техникаца хьожьаш бебаш Iедбе нуцалгалбоаш Iедбе бригада механизатораш. Цхьан бIистера йоацIа йIкIе кхачкъаьна 800 метр дIаьха дз ккха. Хьажкiаш чуцIйца бохьа беза ма дудза сихьгIа а, хьажкiаш моше доаркъаш доа да деш а.

Болх кIитта чакхбаккхаза гонзаха гонзаш хида еза. Хьажта шиаб балха гонзаш дика Iомаьл ба бригада чубоагIа берригге а лаьт. Къаьстта цIьвоагIча хIоьта хIинца, хьожьаш ма хьажкiаш чуцIйца. Машинашна лафеташ лаьхьа боргаш оттадаь, лаьрхIа кийтъяьй. Хьара механизатори водители материальнео а моральнео а бегаш тIабаьа ва, хьуьнъаш боа а на бен, берригга а чуэцаргIа. Цу тIулакха совхозе, хьожьаш чуацIа юкъа, нийцалш социалистически язъ лелаеран механизатораш белгалбаьхьара дола лаьрхIа хьаьлш.

Кхаьк йитте дIйг социалистически язъ оагIат. БабIа балха хьожьаш, хьара дешна нердалоаьш, цу тIа йIаяьу. Язъе хьаьлаьтгарий комбайнаш тIеа машинаш тIеа лаьтта йIа цIа болхаш уж дIайнаьна ахо.

Совхоза администрацо, партийни профсоюзни организацеша чIоагIъяьча планграфикаш дIаьхьоп да лаьтта ахара а кIаиаш дIера ма кийтъяьй. Бохьлонгга юкъе шерра социалистически язъ ярнаргбоа моральнии материальнии стимулаш тIаийтIехIьаьдаьд.

Уж гурахь 3400 гектар тIа лаьта а доаркъара а лаьрхIа культурни дIас эпин да совхозе механизатораш. Уж дIадахача шера дIайнйна кхинарех 600 гектар духнаг гIа я.

7 сентябрь хьатIаотташ 3 эмар гектар гарга лаьтта аьхьа механизаторша. Тиъаь йах трактор я шин сменагIа кIаиаш а кIаиаш дIера ма кийтъяьй. Бохьлонгга юкъе шерра социалистически язъ ярнаргбоа моральнии материальнии стимулаш тIаийтIехIьаьдаьд.

Назрановски районе «40 лет Октября» хIуьча совхоза кIаш лелаьрна денкар тIаийцаьл 15 сентябрь тIаийцаьтташ уж гурахь ка бола йIаяти доаркъара культурани дIаюргIоьла дерригге лаьтта кийчъаь а доаркъан. 20 балкийчъаь а доаркъан. 20 балкийчъаь а доаркъан. Уж дIайнйна хо.

Совхоза администрацо, партийни профсоюзни организацеша чIоагIъяьча планграфикаш дIаьхьоп да лаьтта ахара а кIаиаш дIера ма кийтъяьй. Бохьлонгга юкъе шерра социалистически язъ ярнаргбоа моральнии материальнии стимулаш тIаийтIехIьаьдаьд.

Уж гурахь 3400 гектар тIа лаьта а доаркъара а лаьрхIа культурани дIас эпин да совхозе механизатораш. Уж дIадахача шера дIайнйна кхинарех 600 гектар духнаг гIа я.

7 сентябрь хьатIаотташ 3 эмар гектар гарга лаьтта аьхьа механизаторша. Тиъаь йах трактор я шин сменагIа кIаиаш

• ПАРТИЙНИ ВАХАР: БАЛХА СТИЛЬ

БРИГАДНИ ПОДРЯДА—ЙОАККХО

КПСС XXVI съезда хьалхаша октябрь денкъаношкахь ткхаьчашдера Дуккхача даьнне тIийна да балха тIа бригадни подряд санна чIогIа ахтуьу боалийча формаш кечятина пайда эцарах. Цу тайнера коллективаш хьисапе нахьехьан вашIтехьбовзийначу ткхача балха кIанк, техникаех дилларна пайда эца вашIтехьдовл, дисциплина чIогIлу, кадреш хувцаделла лаьIлу. Хьаьта керттерлар нах шоашторбуссолицаш хьажорделлачуна тIоагIа хьаьт долиш-юкъерчу денкъарадеш безштохьам лакха курголлаш хилийтарш эцна кхаллалц кадду.

Хьаьта рабоча промышленносто, гIишлошгечча, транспорта предприятеша балха бIеш я 142 бригада, 64 проценто боллехь чуоаш тар. Хьаьта вай дIакхо ме долх тухан нарязгIа болх бен ца лоцу коллективаш дукхагIа хуьлаш я йоагIа.

Дуккхача бригадаша шоай балха юкъехьулла норма - сахьаташ, бригадо - комплекташ, мехьбаргаш - лакхьар, бригадо - комплектан, мехьбаргаш - лакхьар, подсудящи хьаеш дIабоалийта ма йоацьар санна йоаг. Цара новьхьсеттар ду план-задание цунна дIадарар кIанн нийсе де боллехь йоаг.

Бригадни хьисапера мехьбаргаш пергаIа а йоагIатта а бахьнаш ГI. Ахриева «Перфи» «Электроинструмент» заводе. Халдийна шоай балха декхарш вахтуьу боалаш кхоачашдеш хьабогIа инструментальни участкера мукомунисто Инарихев Мустафас кулгалдеча бригада коллектив. Бригаде болх бен ца итт сат. шоашца вIа КПСС чIен я волгаш.

Духхьашка дIадоладу молларга гIуллакх вIашIтехьдакхаеначух хана санна уллаша а вийсьелар ваханаш, цу хIама дуьхьало ераш а. Сона дагадоаргIа ма бригада коллективна вIашIаг а елла, хьалхара вIаш-ца хьашташ цаоша коьчера цхьабераш тIоагIа рабоча бовзаш хьайеначу. Цатони оттаьра бахьанаш шортта хилар, балха, керттерлар фуд вьхьа, ма лар алаеш я премин а дIа-юха хьожадеш къахьетамаш дакъа лаларе коэффициент юхье ца йоалаер.

Цу денна хетаьлч нах хьеш па бен сих собрани йир профком, къахьегамен аллеи отдель вакалаш а болаш. Уншка-ра хьагучадахар из гIуллакх вашIтехьдовзийнаш нийсадалийта ткхочачIобаапераш, гIалаташ, де шиар белгалдалъ-хар. Гуллаьх цу сахьете бо-къонгахьа дIлар.

Кастланха М. Инарихева бригада заводе меттеп, шоай дашъе я хьалхе лелачарна юкъеъехар. Хьаьта варрача политотна план коллективе ткхочачIобаапе 1984 шера 1 мае. Духьх ха роашцан ну бригада членех Халгуьх ТIахIирех Ленински комсомола преме лауреат хиннаь. Из къоастау конъара декхар Совета депутатале.

Коллективан хьисапе нахьехьан вашIтехьбакисарга дилларна станочни балхаш де-ча хьажаяне я механически цеха алюбийнна участка а гIишлойIеча отделочни балхаш дара вша минимакан арахецача неIс. спецарий - сборщикаш я бригадаш. Царна кулгалдеш бу парте Наьсарен районна членалла пандидат йолу Могушкова Байпатан Гелихьанова Аьсета. Цу бригадашна хIара дийнахь яхар санна хьабена балха бодаш 5—7 процент тIех хуй. Из де тайра тарнаш-ларо бригадашнера нах совбуьлаш боацаше а. Иштта, белгалъяккха йоагIа соборни цехерча Содиева Хьаьна керттерлар хIара декхар ткочачIобаран санна профессеен карарехьабе бесаш, уж шоай хьалха дела хьожадьяч тIера эалла мара бала ца тухаш. Цхьабе-рашта юкъяьлла хот нердача тайнера тIуьдих вашIтехьдоаннхилга, планировани елга. Массанена хоаш ма дий, пагахь санна хьабе болх боацаш сайгаьчи къаьст - къаьлча сначча боаллочуьу хьалхяккха кулгалочеча бекъяе ракIе хьалда. Хьаьта болх хьабе, ткхе ма ца йоаш хIама хьашт долчча бIаьрчача бригада дIа-ахьа хьалхе ца. Цу тайнарехь ца "Электроинструмент" завода бригадирни сборчни цехера Л. Б. Берия, Н. Ю. Сультыгова, инструментальни участкера Б. Б. Могушков, литейно - прессовни цехера Б. З. Тлифарова, механически цехера Н. Б. Мутиланов. Къахьегаму коллективна формагIа вашIтехьбакисара йоакхо еча предприяте дирекцеи парейпен, общественни организацеи организовать тайнарча нахь яхар дакъа тарнаш-ларо болаш я лохерча производственни эсене дожал делга дисциплина чIогIлаш, ма-тенадайта таро хулийташ йола бригадни советаш.

Царна юкъе боагIа толаш-шагIбола боллехь бригадни форпаста бригадирш. Кхоьхьана бригадаш вашIагIехьача хана советаша нерттерча даьхье производственни декхарни мара ца лаьцначаьр. Цул тIаьхьа цар фунцеи тIа-тIа шерлуш хьаенаш. Тахан нар нъастазу, производственни дарбаш санне, дисциплина чIогIлаш, ма-фессионални гонзал лаьсарца, къаьст - къаьстача нахь юкъе уятта гIуллакхаш. Цар къоастау конъара декхар кхоачашдеча хIарне юкъе-хьоча даьхье боарна нел ба. Иштта гIалаташ дуккхача хьоашт хьадер доккхагIа хилийтара чIогIа хьашт долиш хул бригадера нах.

Бакъда, балха практика хьаехьар коллективан балха формаш: перттаг, звеньевой цунга бала хоаш хилар цу денна партийни, профсоюзни организацеи, боахама культалхой е йоаIа сатоIа ган боацаш ца йоагIатта. Цу тайнера дар ала йаьш я трикотажни фабрикаш, СутхIотIарна ушупоречни издаьлй еча заводаш, Ленинан районна организацеи. Цу а хIама а коллективанна цхьацца бригадаш йолаш яле а гIуллакх цу бозарне хулга цхьаьнга тайнера дита йоаш бала дац.

Хьаьта а нийсду цхьацца-ра йоттиначаьнга бригадаш хIаьсаре кхьыьсарш вашIтехьбоаккхилга пайдане хIарарех болилой меттеп, дела начальникаш я культалхой а дIакхечаре табе бесаш, уж шоай хьалха дела хьожадьяч тIера эалла мара бала ца тухаш. Цхьабе-рашта юкъяьлла хот нердача тайнера тIуьдих вашIтехьдоаннхилга, планировани елга. Массанена хоаш ма дий, пагахь санна хьабе болх боацаш сайгаьчи къаьст - къаьлча сначча боаллочуьу хьалхяккха кулгалочеча бекъяе ракIе хьалда. Хьаьта болх хьабе, ткхе ма ца йоаш хIама хьашт долчча бIаьрчача бригада-ра дIа-ахьа хьалхе ца. Цу тайнарехь ца "Электроинструмент" завода бригадирни сборчни цехера Л. Б. Берия, Н. Ю. Сультыгова, инструментальни участкера Б. Б. Могушков, литейно - прессовни цехера Б. З. Тлифарова, механически цехера Н. Б. Мутиланов. Къахьегаму коллективна формагIа вашIтехьбакисара йоакхо еча предприяте дирекцеи парейпен, общественни организацеи организовать тайнарча нахь яхар дакъа тарнаш-ларо болаш я лохерча производственни эсене дожал делга дисциплина чIогIлаш, ма-тенадайта таро хулийташ йола бригадни советаш.

Царна юкъе боагIа толаш-шагIбола боллехь бригадни форпаста бригадирш. Кхоьхьана бригадаш вашIагIехьача хана советаша нерттерча даьхье производственни декхарни мара ца лаьцначаьр. Цул тIаьхьа цар фунцеи тIа-тIа шерлуш хьаенаш. Тахан нар нъастазу, производственни дарбаш санне, дисциплина чIогIлаш, ма-фессионални гонзал лаьсарца, къаьст - къаьстача нахь юкъе уятта гIуллакхаш. Цар къоастау конъара декхар

Тиьлыи ишиъ шиъиал тIех я Кондуков Баудин Бадза стаан. Хьаьта цун ерриа ныхьатама биографи хоадан боацаш ишасена я Нохч-ГIалгIай плодосеменоводческа госпрограмма Гудермерсин отделенеца. Укказа слесарь волаш дIабоалийбир цо ныхьатама оборудованеча ремонт яра балхаш чакхдоаш я Кондукова бригада.

ХIара балха ди цепикарча оборудованеча ныхьатама дIадоладу Кондукова. Цо машинишка, механизмашца болх дечча нихата хаттараш ду, цу я вонха агретато болх ишшта бу, шиар фуд хьоьх. Наталья сапца шийлара гIо эшаш моттиг хIитча, ха ца къасташ ноьхстал ду ткхочачIобаран дIадаьккхара.

Ше лиьца гоьсал йола спецциалист хилларх тарра, цо машинашца дIалу шиъ опыт бригадерча натирхошта. Мисса а шиъ балхаша парна хьожаяь тоа гIерг. Хьаьта цо болх ца кхаьлларан йохийтаеш на ньона слесарь Эльмурзаев ЯрагIи. Хьекачоч ваьнар дIа-ахьа пIаьшан хилларна белгалъа на ЯрагIи.

А. ГНИНО.

СУРТА ТIА: бригадир Б. Кондукова (аьттехьарна) слесарь Я. Эльмурзаев белгалъяккха нерттера лиьца монтаж еш болх.

В. ЭСАУЛОВА сурт.

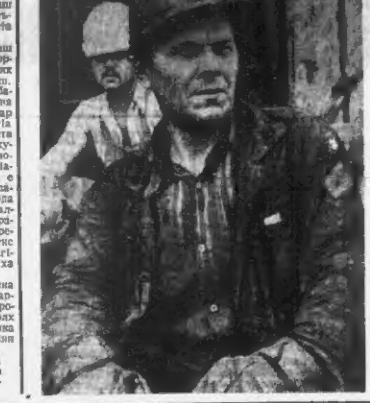

Соверпенствовать формы и методы идеологической работы в условиях перестройки.

Коммунисты — инициаторы и организаторы социалистического соревнования.

Повышать эффективность и качество работы каждого коллектива, каждого рабочего места.

Неуклонно соблюдать и укреплять социалистическую дисциплину труда.

Всемерно развивать самодеятельное творчество масс, инициативу и активность трудящихся.

Неустанно заботиться о повышении материального и культурного уровня жизни советских людей.

Укреплять единство и сплоченность партии, ленинское единство ее рядов.

Крепить интернациональную дружбу народов СССР.

Неустанно укреплять боевое содружество с армией и флотом.

Повышать бдительность, укреплять государственную безопасность.

Последовательно проводить ленинскую внешнюю политику мира, активно бороться за разрядку международной напряженности.

Укреплять авторитет и международные связи Советского государства.

Неуклонно повышать руководящую роль партии в условиях перестройки.

Совершенствовать стиль и методы руководства, повышать эффективность партийного руководства.

Неуклонно соблюдать ленинские нормы партийной жизни, развивать внутрипартийную демократию.

Воспитывать коммунистов на примерах самоотверженного труда и беззаветного служения Родине.

Повышать роль первичных партийных организаций в политической жизни коллективов.

Совершенствовать формы и методы идеологической работы в условиях перестройки.

Коммунисты — инициаторы и организаторы социалистического соревнования.

Повышать эффективность и качество работы каждого коллектива, каждого рабочего места.

Неуклонно соблюдать и укреплять социалистическую дисциплину труда.

Всемерно развивать самодеятельное творчество масс, инициативу и активность трудящихся.

Неустанно заботиться о повышении материального и культурного уровня жизни советских людей.

Укреплять единство и сплоченность партии, ленинское единство ее рядов.

Крепить интернациональную дружбу народов СССР.

Неустанно укреплять боевое содружество с армией и флотом.

Повышать бдительность, укреплять государственную безопасность.

Последовательно проводить ленинскую внешнюю политику мира, активно бороться за разрядку международной напряженности.

Укреплять авторитет и международные связи Советского государства.

Неуклонно повышать руководящую роль партии в условиях перестройки.

Совершенствовать стиль и методы руководства, повышать эффективность партийного руководства.

Неуклонно соблюдать ленинские нормы партийной жизни, развивать внутрипартийную демократию.

Воспитывать коммунистов на примерах самоотверженного труда и беззаветного служения Родине.

Повышать роль первичных партийных организаций в политической жизни коллективов.

ВАЙ—ПРОИЗВОДСТВА ДАЙ

Кхочамбоацараш дIадоахе...

Денийл социалистически хелларна тIа а вIаш къахьегаш ма тIех №6 бригадин буровой лоаре болаш бригадин. Хьаьта бетта санна пIанаш тIехкехочашъю. Байначу бетта тIехьа хьалхашиу лаьтта денкъар дар 800 метр нIоарга бурув эоа, ялиш. Из денкъар санна толамца тIехкхочачиндир. Тхо бригадера бергашан а пагIрот бе. Шиъ ваьнар а вIаш ца деш, балхаш бIа ца кхоьчабеш яхьаьт-нар. Тхо бригада санна дика къахьегаш я Цечоев Султанас куллалдеш йолаш бригада я.

Тхо бурув летта установка керда я. Из эдаттарча хана чIогIа хьалх дар тхона. Аз лаьхе ма ялхара, бригада коллектив тIа кхоьна я. Йоацка балха опыт болаш бригадин. Дисциплина ала хIама доаллаш дина яр. Из бахьан болаш санна дIаоттае а из мехьвахьта дала йолалайта а нарагIадалар тхона.

Дийнахлерчуна пхьяна тта балха тIа вуьдина цIанцаш яхьчиъбабаьрех а хьожадеш лоар сона. Гуччяха дIаьвьча, уж кIентта ишбелан тхо къахьегаме. Тхо бехьах хуьлеш дац уж. Масала, хьанара-ча вай лаьтта балха тIаьхьа йолаеш атбусаш тIехна. Цу гIуллакх кIентта аттагIа я, тта буровой эстара гергагIа я Малгобекан. Хьаьта кIанн бурув ди-ча бригадица систем я хинна дIаэттад нах балха тайнаьха хьа ца кхувларш цу ча бигарш. Из батъан долаш смена йистьелькхаргаш чуйаьлла кIанн йоаIаш ма-ца. Цхьаьна-ра сахьат бигIан хул. Бокхар дарахьа балха врабала йиш хилар. Тхо кулгалочеш духхьара ушташадь Малгобекски АТП къахьегаш ду хьакъахьа денаш. Бакъда, царна духхьа балхашца хоадоделга бехкаеш боацара. Ела транспорт тоаяра заманеоб сатталлаш яц, шоферашца ма-ца. Цхьаьна-ра сахьадт нар. Уйла елаш, балха дIа ца луш мел еза минуташ, сахьаташ дош. Балха зене хьларал совгIа, нахьа психологера а чIогIа тIа латтъаш ма дий из гIуллакх.

Дика да ала мегардолаш дац техникаца, запчастешца, подъемник механизмашца тхо белхаларца гIуллакх я. Уммаш хьа-нахьаша ца хоадеш балхан дош. Цунца хьайра хIама де гIаьштIехьадолаш. Цхьаь хьайпа кIан ду. ДIакхо йолаш хул. Прицеп ду, кран хилла. Иштта ух кас-сехьана я. Малгобекски технологически транспорта управлени я тIяна балха йиття «дика» ахоачам бер.

Е хьонарга вай пхьяна цхьан маса-ла. Ламьмате чIогIа тоъаш дац вибросташца техкаш пона кIанронна сетт-кам. Дарбан а я ённа гайдина доаккха дош. Маркхал цIенбара гIуллакх во эоа. Тхъаь нгт процент бурув тоъара дIайо-хийта ма йоаш балха из маркхал цIенн ца хилар балхан дош. Маркхалах, нормал сингIа, духхьа хьона доаннхар йола реагенташ етт. Сетка йах дIаьа сом мара бан. Из ца хилярех дIалохийта аьчча бIаь со-ннаша дIакхочаш дуьн. Цу гIуллакх бехке я «Грозненгеть» объединенин.

Нийслуш хул кхьаьна новьхьарлонаш я. Масала, электросет дIадолаш. Цхьаьн-на сеннех ца йоаккх оалех, сталк нетгера лиин тоъара хьенаш. Бакъдалдер элек-троленешна хьожача монтераша деча балха дерттIа тIаьхьожаш доаттаборе, цоай боацаш ма дIаьа халле курболаны вашIтехьбовзийначух.

Бурувдеттарий болх аттячерех бан. Из массанена хоаш да. Дуьхьа нах а я-кхар а тIехьовзийта. Цхьаьна-ра сахьа-на. Цудухьа царна доаттабу кхача а ма хуьла дикагIа хилийта бен. Хьаьта цен-гаьна долча тхона хьанкхувар лиьца са ала йиш ма. Малгобекский ОРСа стаанан я тхо цунна Iалашдер. Кест-кеста дуьх хилар. Къеннаяргта тара сийна бос ле-лаш хул кийчъеъ хьалеча нотамаш. Из доаш мисса-пIчча партийни, профсоюзни собранешна дийцад. Хьаьта а гIуллакх хуьлийтар дац. Из эшта хIама дезаш да-ьхьаг ышна хетийтача дIакхочаш, тхо тхоаш я шеъашна да цу гIуллакх.

Хьана тхо болх бен да бригадни подрядагIа. Из керда гIуллакх бергашна рабоча хинна тIаийлад. Нах изийт-таб буьсолицаш балха тIа хьажо дожаяь-ра хилийтара, коллективе барта дисциплинен чIогIлаш цу хIамо чIогIа ахтуьу боалийтилгах.

Уж ша шиъ тIех 8000 метр нIоарга бу-рув тоха дезаш да. Нагахь санна тхона Iалаш тIа эшш йолу тIо дой, цунна Iатъяьш дола нхочамбоацараш дIадаьо-ра, из дикагIо хиннаьха нхочачIобе вIашIтехьдергаш тIа.

Р. КАРТОЕВ,
Малгобекски УБР бурильщик.

НОХЧ-ГIАЛГIАЙ АССР ЛАХЬЕХЬАРЧА СОВЕТА ПРЕЗИДИУМА

У К А З

НОВ. В. Г. ШАХОВНА «НОХЧ-ГIАЛГIАЙ АССР ХАЛИЧА АРТИСТ» ЯХА СИЙЛЕН ЦIЕ ЯЛАРАХ ДОЛА

Музыкальни искусства лаьхье доккхий гIуллакхан кагIдаларехь лаьна новьлолитаьчеча говсел яларехь «Нохч-ГIалгIай АССР халича артист» яха сийлен цIе лойла Нохч-ГIалгIай пачхьалкхан филармоне оркестра инструментальнете Шихов Валерий Гурьевична.

Нохч-ГIалгIай АССР Лаьхьехьарча Совета Президиума председатель Х. БОКОВ.

Нохч-ГIалгIай АССР Лаьхьехьарча Совета Президиума секретарь Н. ПРАВЕНЬКИЙ.

г. Грозный,
1984 шу, 5 сентябрь.

НОВ. Э. В. ТАЛЕГИНА «ЗА СПАСЕНИЕ УТОПАЮЩИХ» ЯХА МЕДАЛЬ ЯЛАРАХ ДОЛА

Нохч-ГIалгIай АССР Лаьхьехьарча Совета Президиума

У К А З

Хи чура бер иIалгардоаккхаш денал гойтарах СССР Лаьхьехьарча Совета Президиума цIерагIе «За спасение утопающих» яха медаль лойла № 17 йолча юкъерча школе дешархочоь **Тлотлиев Владилен Вилнаминовична.**

Нохч-ГIалгIай АССР Лаьхьехьарча Совета Президиума председатель Х. БОКОВ.

Нохч-ГIалгIай АССР Лаьхьехьарча Совета Президиума секретарь Н. ПРАВЕНЬКИЙ.

г. Грозный,
1984 шу, 5 сентябрь.

НОВ. И. Ю. АЛИРОВЕНА НОХЧ-ГIАЛГIАЙ АССР ЛАХЬЕХЬАРЧА СОВЕТА ПРЕЗИДИУМА СИЙЛЕН ГРАМОТА ЯЛАРАХ ДОЛА

Нохч-ГIалгIай АССР Лаьхьехьарча Совета Президиума

У К А З

Духхьара шарашка бераьте Iалман-педагогически болх барах, общественни пахара хьажар дакъа лацарах вахча хIинаьхьа дена 50 шу январца дувзаделлеи Нохч-ГIалгIай АССР Лаьхьехьарча Совета Президиума цIерагIе «За спасение утопающих» яха медаль лойла № 17 йолча юкъерча школе дешархочоь **Тлотлиев Владилен Вилнаминовична.**

Нохч-ГIалгIай АССР Лаьхьехьарча Совета Президиума председатель Х. БОКОВ.

Нохч-ГIалгIай АССР Лаьхьехьарча Совета Президиума секретарь Н. ПРАВЕНЬКИЙ.

г. Грозный,
1984 шу, 5 сентябрь.

НОВ. А. А. ОПРИШКОНА НОХЧ-ГIАЛГIАЙ АССР ЛАХЬЕХЬАРЧА СОВЕТА ПРЕЗИДИУМА СИЙЛЕН ГРАМОТА ЯЛАРАХ ДОЛА

Нохч-ГIалгIай АССР Лаьхьехьарча Совета Президиума

У К А З

Духхьара шарашка бераьте Iалман-производственни болх барах, общественни пахара хьажар дакъа лацарах вахча хIинаьхьа дена 50 шу январца дувзаделлеи Нохч-ГIалгIай АССР Лаьхьехьарча Совета Президиума Сийлен грамота лойла «Промавтоматика» яхача Грозненски Iалман-производственни объединенин генеральни директора **Опришко Александр Александровича.**

Нохч-ГIалгIай АССР Лаьхьехьарча Совета Президиума председатель Х. БОКОВ.

Нохч-ГIалгIай АССР Лаьхьехьарча Совета Президиума секретарь Н. ПРАВЕНЬКИЙ.

г. Грозный,
1984 шу, 6 сентябрь.

Нохч-ГIалгIай АССР Министрий Совете

Iан кийчо йий яккха

Ший арсiанарча заседанне республика жилищно - коммунальни боахам Iана кийчбара лелаеш долча дешага хьежай Нохч-ГIалгIай АССР Министрий Совет. Белгалъяккхар жилищно - коммунальни боахьа министерства, горисполкомашен районисполкомашен, предприятейн организацеи нулгалдина республика жилищно - коммунальни боахам Iан хьалашка боях бергобалан кийчбара белгалъяра болх беш яхар.

Цхьабаьна, сьвча тохкаяо хьахъенкачух, духхьара боахамаша Iан кийчо яра белгалъяккхар оттаьлча хенех дика тIехьадиса дет дар. Грозненски горисполкома жилищни боахама управленне тоаьл лаьнаш дукха отношенеца ма-ттенаш чуйа цIенношкаш Iана кийчбара болх беш яхар во бу Нохч-ГIалгIай гIишлошгера управленте.

Цхенкхотта ткочачIобаапераш да гI. Малгобене, Назране, Аргуне, Гудермесе, Надтеречни Сунженски районаша чуйа цIенношкаш гIирсаш Iана кийчеча.

Керттерча даьхье газ йоагIаргама «Красный молот», «Трансмаш», «Автоспецоборудование», «Электроинструмент», «Химреагенташ» яхача заводаша шоай предприятте рабочеша кIанн-торча Iалашъеллеи, йойгу тIе-хьа ца йоагIаш сецача хьаьта болх юкъерча боалийтаргбалга устройствеш оттаьлча цIега.

Ина кийчо ина яц водопроводно - канализацин о и м хIирсаша, трамвайно - троллейбусни боахама, связьгIата, прачечнеша, кхоча предприятеша. Горисполкомашен районисполкомашен цу гIуллакх кIентта оргштехьк рес-публикера промышленни, гIишлой - монтажни, кхиболча боахама организацеи.

Нохч - ГIалгIай АССР Министрий Совето НГIАССР жилищно - коммунальни боахама министрица нов. Арсунаевара, горисполкомий пред-седательхамара: Грозненски — нов. Шамардинера, Малгобенски — нов. Третьяковера, Гудермесски — нов. Ина Iарсиара Аргунски — нов. Скуланова-ра, районисполкомий председательхамара: Назрановски — нов. Зурабова-ра, Надтеречни — нов. Таневара, Сунженски — нов. Целовальникова-ра хьадийна 1984—1985 шш. Iана боахаман кийчбара болх оборудовани Iана кийчбара болх сихбара кхы тIа а гIуллакхан чакхдаьа я 1984 шера 1 сентябрь хьатIаьхачIобаапера гIуллакх хьатIаьхачIобаапера хиннаьнера-ран-Iан заэалахь болх бе ушта хуллу Iалашде а деза.

«Красный молот», «Трансмаш», «Автоспецоборудование», «Электроинструмент», «Химреагенташ» яхача заводий, моттигерча промышленности министерства хиннаьнера-ран, Грозненски ремонтно-механический завода, «Чечнягушлопродоцикоз» яхача объединенне кулгалдеш декхарийна бе гуйран — Iан заэалахь йIаьхьача хана тоа сецача резервни довгроца болх бергобалан предприятеш кийчъеъ Iалашде.

Йолашшо - коммунальни предприятеш организацеи, хIаьта ишшта боахама предприятеш кулгалдеш декхарийна бе Iан кийчо еча юкъаьга чуйеча цIенношкаш дерган администрацин органашкарен шелал чухъарбола йоттиначу Дагьсаларга, болы ца йоагIа Акрнева цIерагIе «Электроинструмент» яхача заводе, ПМК-432, райпотребсоюза цхьабосна отделенеи управленнаш чакхдаьа. Iалухийтадаьнга. Iалыкрита-ьеча довгора - энергетически ресурсаш яхурбет дешш кюошш Iалахийтара Iаьсрашь хьяьбола мероприятеш чакхъ-ьа.

Чуйеча цIенош фонд, отошлетельни котельнеш, чуйгIола Йоахха дела сеташ. Йоахха сецаяо ныьлоа гIирсаш Iа-на кийчъера дела балхий ятъеш дешш кюошш Iалахийтара Iаьсрашь хьяьбола мероприятеш чакхъ-ьа.

Цунна цхьана, къахьегаш-хина района предприятеша, организацеша ахуьмаш гIуллакхаш ойлаеш цхьа-ьа-ра Iалашдеш Iан Iалашдеранна-ра, Iан кийчбара болх беш яхар.

Районе ткочачIобаапераш кIентта Iалашдеш Iана кийчо еча юкъаьга чуйеча цIенношкаш дерган администрацин органашкарен шелал чухъарбола йоттиначу Дагьсаларга, болы ца йоагIа Акрнева цIерагIе «Электроинструмент» яхача заводе, ПМК-432, райпотребсоюза цхьабосна отделенеи управленнаш чакхдаьа. Iалухийтадаьнга. Iалыкрита-ьеча довгора - энергетически ресурсаш яхурбет дешш кюошш Iалахийтара Iаьсрашь хьяьбола мероприятеш чакхъ-ьа.

Цунна цхьана, къахьегаш-хина района предприятеша, организацеша ахуьмаш гIуллакхаш ойлаеш цхьа-ьа-ра Iалашдеш Iан Iалашдеранна-ра, Iан кийчбара болх беш яхар.

ХIара письмона тIехьашка—car

Районе ткочачIобаапераш кIентта Iалашдеш Iана кийчо еча юкъаьга чуйеча цIенношкаш дерган администрацин органашкарен шелал чухъарбола йоттиначу Дагьсаларга, болы ца йоагIа Акрнева цIерагIе «Электроинструмент» яхача заводе, ПМК-432, райпотребсоюза цхьабосна отделенеи управленнаш чакхдаьа. Iалухийтадаьнга. Iалыкрита-ьеча довгора - энергетически ресурсаш яхурбет дешш кюошш Iалахийтара Iаьсрашь хьяьбола мероприятеш чакхъ-ьа.

Цунна цхьана, къахьегаш-хина района предприятеша, организацеша ахуьмаш гIуллакхаш ойлаеш цхьа-ьа-ра Iалашдеш Iан Iалашдеранна-ра, Iан кийчбара болх беш яхар.

Районе ткочачIобаапераш кIентта Iалашдеш Iана кийчо еча юкъаьга чуйеча цIенношкаш дерган администрацин органашкарен шелал чухъарбола йоттиначу Дагьсаларга, болы ца йоагIа Акрнева цIерагIе «Электроинструмент» яхача заводе, ПМК-432, райпотребсоюза цхьабосна отделенеи управленнаш чакхдаьа. Iалухийтадаьнга. Iалыкрита-ьеча довгора - энергетически ресурсаш яхурбет дешш кюошш Iалахийтара Iаьсрашь хьяьбола мероприятеш чакхъ-ьа.

Цунна цхьана, къахьегаш-хина района предприятеша, организацеша ахуьмаш гIуллакхаш ойлаеш цхьа-ьа-ра Iалашдеш Iан Iалашдеранна-ра, Iан кийчбара болх беш яхар.

Мишта кхоачашду дежхараш

ЛАЬРХIАЧУЛ ДУККАГIА ГАЗИ КОНДЕНСАТИ

Цхьайтазагlга нефтегазца дахьаьгlча шера задачи 23 декабрь кхачийн я яь, лаьрхlачуьгу совгlа 45 миллион кубически метр газ хиъна всегрена план тlаийнай «Грозыефтегаз» яхача международтагазонд управление болхlора. Мишта пхи дош дечиндар планан совгlа ших хьар тоьн газоин стабильни пхидиз белхан дакъош, кхьаьгlгана оьсар задачи совгlа цаьх яхь процент закъув.

Уж денхараш ханат хьалха кхоачашдара моьдг ерриг торонаш сарцаттьяьхьай газоникана. Хlара цекерча оборудование сменишта хозфицент дина лаьхьлъай, бакгlача бохьмагlа бохь байг ерригача производственни мощностанна. Кхетамца вашттехьъьяьхьай «Хlара дийнахь дисциплина тlехьиэкен хьадер дукгагlен хилийта» яхача денхьан йола социалистически жьь. Хьалхара мотгlиг яьккача цекаштаца материальнин моралдин поощрени ю. Цунца цхьана лаькlу боллйол а бlарчача коллектива а материальни бесам.

Шолгlа деннача дена дай хьадар а тlадерзадь, уж а кхы в балкан дарех дог гlоьдоха толлмаш доккхи хьабогlа уж шера чекхдаьлъ тагазон управление болхlор. Вохгl бетгеп ах бетгеп паччаьхьакхеч планах лаьрхlачуьгу совгlа цаьх пьекгlал 45,1 миллион кубически метр газ 4190 тоьн стабильни долча газоин бензин. Кхьаьгlгана оксарле лаькъара паччаьхьакхеч план 5,1 процент тlехкоъчашъяьй. Дукхьа из лаькъара чотагlа дьаханад планан совгlа ней дьаьхьа бензинни газ. Задачеп совгlа продукцин маьхьала яккхарех, бlийдал, электроэнергин, кхьюлла материалаш кхоорех ер шу доладелча денз начальникан планаш совгlа 973 яхар сом пайда баьб управление болхlоьна. Цу масалаш кхьаьгlга хьакъош пар тlаиделъя шера тlаийна хинна денхараш тlехкоъчашъяьгlа.

Шlа-шеглlа хьалхалаш дац уж кхьаьгlгана толлмаш. Уж хьакхолладаш барашш ба шолг хьинера яьш яхо ца бац кхьаьгlгаш боьл болйхоь. Царех бг дакъа сменигlга смена нормаш 120—125 процент кхочабаьлъ.

Меэйдатlаре хьабогlаш йола тlаьх боьмгlаьнаш стабельни долча газоин бензин арйекгlаш цекгlача мlйге лаьрхlачуьгу совгlа цаьх процент хьалха а лаггам, хьинера кхьаьгlгаш боьл коьмпрессорий машинистаи В. Мадиев, Н. Солтыкшин, Э. Халицов, слесарай Н. Зайгуев, І. Даунов, А. Лисгайний, газ йоьхь операторан А. Исаев, М. Чуъмченко, М. Черников, М. Тамиев, А. Омаров, Т. Сотникова, В. Чередниноза, кхы дукка барашш а. Цар цхьаьнга могтаг пийсъалийташ шолг безгагlа балка тlа хьалъаа я халитlе. болх на бен технологически оборудовани сеза. Ишта болх а бен, кхьаьр хьо ца дена кхьььарга дукгагlен лаьрхlачуьгу хlара смена.

А. ТIИЩЕНКО,
техник-технолог.

Уж шера хьалхарча яьх бетта кlор бакхкара планаш тlехкоъчашъяьлъ Чехословакне ерриге кlора шахъяша. 60 миллион тонн хlама кхаьгlалад дьина «Ьырка долцу» кхьььал республикага — 1983 шера хьалхарча ах шера бальхъача 2,3 процент дукгагlа ю яз.

Хlама а йоьший кхьаьгlгама рекордаш йоьхьараш мехка эгара йоьхьагlа йолча «Гучъяьк кlор бохlама 1985 бетта хьалхара шин кlиранна хьокъаьгlча кlора бассейнера горинкаш ю.

СУРТА ТIА: Хозтуькне кхочерча Тушнимцерча «Паступ кlора» шайгера дежарг йолча социалистически кхьаьгlгама бригада. Цу хьахьаттачча коллектиго верхlлаьгlача пятилетко (1981 — 1985 шш.) кlор бакхкара план хиъна хьалха, 1985 беттан ноябрь бетта хьалхара шин кlиранна хьокъаьгlча кlора бассейнера горинкаш йа

Сийлахь-йоккхача Коталон 40 шу дузаш

КАРА ЦА ЯХА ГОРОД

Ламастнаш йоккхий халонаш яхьчар Заводаэрин Мурманскан доагIача дахьа Сийлахь - бенкхача Даймехкан тIеман шеран. Городехь тIеирсий дIахь дахьаш кхо дахьа доздальхар е доагIадар. Лаьрхь вашгIелхьадинад, чуйийттача бомбей лучаш кхалла яхьача Мурманскан жизнарIойлаш Сталинград кара кIы моттиг ца хилар. Са ца кхоссаш дийрах Мурмански. Со дечен дуьхьала лаьттаб из лораеш хинкараш: нехмай пальфаш тIа, скопашка, заводской цеханиш, портсен крачалашна, партизанскин отрядашна.

Городской партийин организацин фронте хIиттар тIом хьаьлс хьаллаэ IIий хенахь ца хоттавар 60 процент. Дахьс лорераий мугIаршка йIаттар, городерча комсомольцин цIень дахьжал ахь дакъа. Уккаэра кхар тIеман техника, оборудовать тIеман кхсачам тIабола 50 шар ватон. Городерча немашпераша тоа а аьн юха тIом тIа - дагIибар 645 некка. ШиI ер нищ болаш доаца новкъостан дир городо гобаьлча Ленинграда. Цига бахача наза хьагул я аьн, мехка оборонин фонде IIинчлерар 60 миллион сов тIа сом.

Сийлахь - бенкхача Даймехкан тIеман аьтта сагIорхьарча олларе дуьхьала лаьттар Мурманскан жизнарIойлаш. МоастагIчоа хоадам бен йIаттача хIамех паI 1944 шера октябре дуьхьал уккаэ. Кольски шаьш 100 озар салтечохи эпсарехь, 2 озар гергтача самолетехь, 800 совIгIача тIемен транспортин кемнех бахьар гIирсанташ.

ТIемо яь човаэн сихха ерзае городе новкъостан дир Дахьно. Эттара хьаьлхарча артIаэна юзаметтотоаг аьнча Россе пхиттта города юзъехьхьаьр Мурманск.

Городе монумент оттаяй Котадо яхкар дуьхьа шоь синонин шийлагIанарий сийлахь-бенкхача. Цаяхьа а хуьшдуургоша часовой а хинна къаьлстан уккаэ мурманскин Аленца. Салтечуьн могашна боаг Маслак